

守山市観光レンタサイクルのご案内
Bicycle

レンタサイクル

守山市内観光用



自転車でゆったりと観光しませんか。

[ご利用時間]

8:30~17:15

[貸出場所]

守山市駅前総合案内所

[ご利用料金]

普通自転車:200円/日

電動アシスト自転車:300円/日

取り扱い台数(守山駅前総合案内所)

- 電動アシスト付き自転車(子供乗せ可)…1台
- 電動アシスト付き自転車…5台
- 普通自転車(シティサイクル)…3台

お問い合わせ・お申し込みはこちらから

守山市観光物産協会
ホームページ



守山市観光物産協会
Instagram



Motto Motto
MORIYAMA!

発行:守山市観光物産協会/企画制作:株式会社しがとこ

もりやま駅前エリア



サイクルスポット紹介



A 中山道守山宿 町家うの家(咲蔵・cafe de Boku)



元内閣総理大臣 宇野宗佑氏が生まれ育った家を改装し守山宿の発信拠点としてイベントやギャラリーなどに活用。カフェ、レストランも併設。

駅から自転車で約3分

DATA

☎ 077-583-2366

🕒 9:00~17:00

📍 守山市守山1丁目10-2

📅 第1・第3火曜日

咲蔵



近江牛を使った絶品の創作料理。

DATA

☎ 077-583-5108

🕒 ランチ11:30~15:00
(ラストオーダー14:00)

📅 火曜日

cafe de Boku



人気カフェの2号店。身体に優しいメニューとスイーツが評判!

DATA

☎ 077-596-3774

🕒 11:00~17:30

📅 木曜日、うの家定休日

B 東門院



比叡山の東門として建立したのが始まりといわれる天台宗の寺。赤い提灯がシンボルです。

駅から自転車で約4分

DATA

☎ 077-582-2193

🕒 参拝時間/9:00~16:00

📍 守山市守山2丁目2-46

C たねやクラブハリエ 守山玻璃絵館

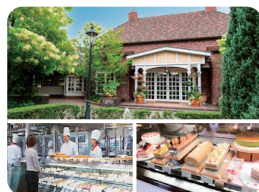

イギリスの田園風景をイメージした「守山玻璃絵館」。大人気のベアストリープフェが楽しめるのはここだけ!

駅から自転車で約5分

DATA

☎ 077-598-5555

🕒 9:00~19:00

📍 守山市吉身3丁目19-15

📅 年中無休(1月1日を除く)

D 守山ふれあい公園



ホテルが住む公園。小さなお子様向けの遊具や広場があります。

駅から自転車で約7分

DATA

📍 守山市守山4丁目15-18

E 守山市立図書館



木をふんだんに使った建物はまさに「本の森」。カフェもあり、気軽に利用できます。

駅から自転車で約8分

DATA

☎ 077-583-1639

📍 守山市守山5丁目3-17

🕒 火~金・日曜日:10:00~19:00 土曜日:10:00~20:00

📅 月曜日(祝日は開館)、
祝日の翌日(その日が土・日の場合は開館して直後の平日を休館)、
年末年始(12月29日~1月4日)、
資料整理日(原則第一金曜日)、特別整理期間

MORIYAMA

ランチへ行こう!!



自転車で コでかけ マップ

Let's go to lunch!

今日のお昼は何食べる?
自転車に乗って出かけよう!



[もりやま]

守山駅西口 ~ 守山市立図書館

Lunch Spot

ランチスポット紹介

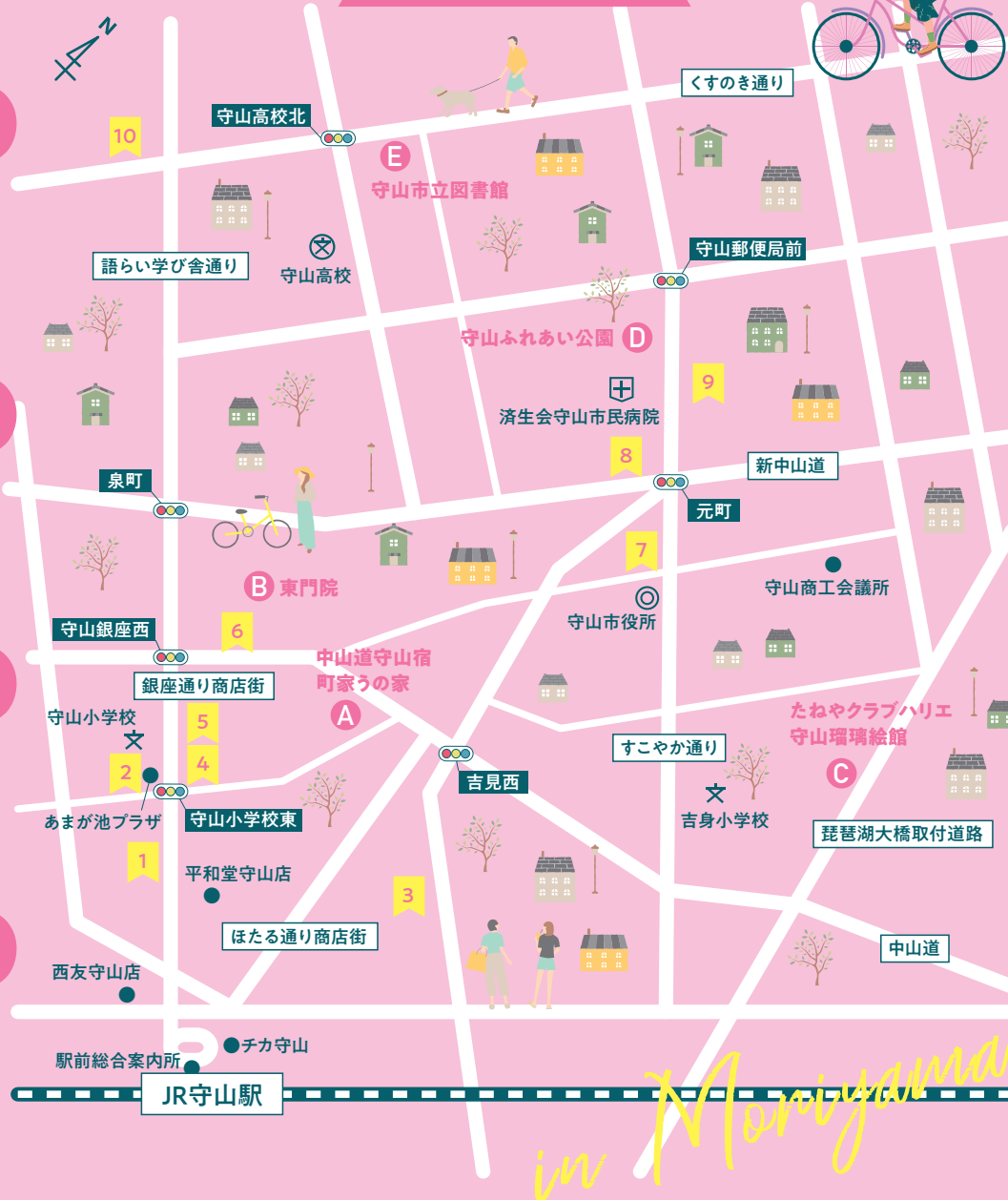

1 麦笑ぼうし



無添加にこだわった麦笑食パンは耳まで柔らか。地元野菜を使ったサンドイッチも人気!

¥ 予算~999
☎ 077-576-3104
〒 守山市勝部1-15-23
シャリエ守山勝部1F
🕒 [火・水・金] 8:30~18:30
[土・祝] 8:30~17:00
🗓 月、木、日曜日
🚲 駅から自転車で約2分

2 MADANIS



オシャレな店内で味わうパエリアは絶品!パスタやピザも人気。

¥ 予算1000~1999
☎ 077-583-3006
〒 守山市勝部1-13-1
あまが池プラザ1F
🕒 ランチ11:00~14:30
🗓 火曜日
🚲 駅から自転車で約2分

3 魚和



主菜が選べる季節のランチの他、御膳や会席も。

¥ 予算1500~3500
☎ 077-582-2242
〒 守山市守山1丁目14-11
🕒 ランチ11:30~14:00
🗓 不定休
🚲 駅から自転車で約3分

4 うどん 宮川



こだわり抜いた自家製麺とダシで作られる至極の1杯。

¥ 予算1000~1500
☎ 080-3787-0141
〒 守山市守山1-5-10
ポスター守山銀座1F
🕒 11:30~
🗓 第2・第4月曜日
🚲 駅から自転車で約3分

5 Turu no Omotenashi



おすすめは4種類のおかずから選べるランチプレート!

¥ 予算1000~1999
☎ 050-5456-9118
〒 守山市守山1-5-10
守山銀座 105
🕒 ランチ[月~木] 12:00~14:00
[金・土] 12:00~14:00
🗓 日曜日 第1・3月曜日
🚲 駅から自転車で約3分

6 かたたや



築190年の古民家で味わう打ちたて、茹でたての絶品十割そば。

¥ 予算1000~1999
☎ 077-514-1778
〒 守山市守山2丁目2-55
🕒 11:00~17:00
🗓 月曜日
🚲 駅から自転車で約3分

7 魔法のパスタ



滋養で新感覚石焼生パスタが食べられるのは魔法のパスタだけ!

¥ 予算1000~1999
☎ 077-584-5313
〒 守山市守山2-16-38
🕒 ランチ11:00~15:00
🗓 無休、土日祝は夜まで通し営業
🚲 駅から自転車で約5分

8 プティ・ルッソ



リーズナブルな価格で本格的なイタリアン、ランチが楽しめる。

¥ 予算1800~2999
☎ 077-596-3808
〒 守山市守山4-13-35-2
🕒 ランチ11:30~14:00
(ラストオーダー13:00)
🗓 月・木曜日
🚲 駅から自転車で約5分

9 中華 上上



赤い外壁が目印の町の中華屋さん。担々麺がおすすめ!

¥ 予算1000~1999
☎ 077-583-1123
〒 守山市守山6-12-13
🕒 ランチ11:00~14:00
🗓 火曜日
🚲 駅から自転車で約5分

10 オリーブキッチン



パスタ、ピザを選ぶとビュッフェ形式で楽しめる前菜・フリードリンクもついてくる!

¥ 予算1500~1999
☎ 077-582-7345
〒 守山市金森町635-1
🕒 ランチ11:00~15:00
🗓 年中無休(12/31、1/1除く)
🚲 駅から自転車で約7分

in Morigyama