

守山へのアクセス

- [電車] JR京都駅から新快速で24分
JR米原駅から新快速で28分
- [車] 名神高速道路「栗東I.C.」から約10分
- [バス] 時間及び料金のお問い合わせ先
近江鉄道㈱あやめ営業所 TEL.077-589-2000
- [タクシー] 守山タクシー(株) 配車 0800-111-2590 077-582-2590
近江タクシー(株) 配車 077-582-0106 077-582-5200

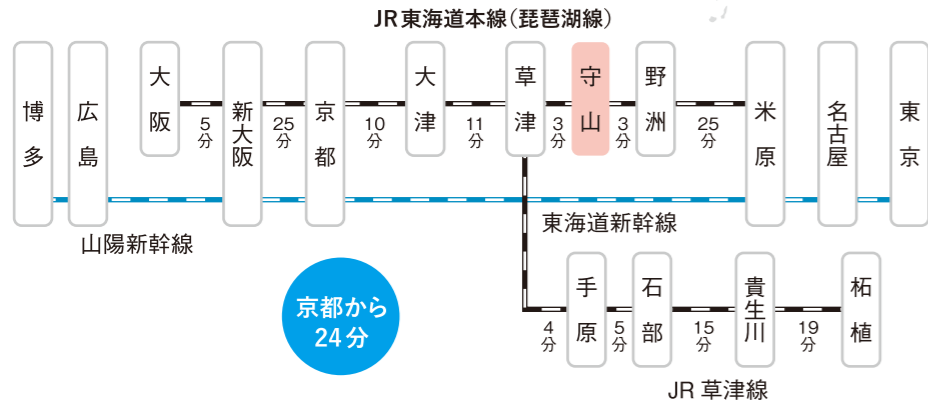

滋賀
SHIGA



守山市

無料レンタサイクル

- 守山市駅前総合案内所
TEL.077-514-3765 梅田町1-9
電動アシスト自転車5台 ※うち1台幼児同乗用自転車
- 美崎公園管理事務所
TEL.077-585-4280 今浜町2870-2
一般自転車7台/電動アシスト自転車2台/シクロクロス9台(有料)
- ファーマーズ・マーケットおうみんち
TEL.077-585-8318 洲本町2785
一般自転車2台
- 玉津会館
TEL.077-585-4822 矢島町3091
一般自転車3台
- ライズヴィル都賀山
TEL.077-583-7181 浮気町300-24
一般自転車3台/電動アシスト自転車1台/ロードバイク2台(有料)

守山市ボランティア観光ガイド協会

- ガイド料** 無料 ※但し、ガイドの交通費として1,000円(ガイド1人につき)を申し受けます。
- 申し込み方法** 申込書によりFAXまたはE-mailでお申し込みください。ガイドを希望される2週間前までに(但し、土・日は除く)お願いします。 ※ガイドは10名~20名様につき2名を予定しています。なお、10名様未満の時は別途ご相談させていただきます。
- お問い合わせ** 守山市ボランティア観光ガイド協会(守山市役所商工観光課内)
〒524-8585 滋賀県守山市吉身二丁目5番22号
TEL.077-582-1131 FAX.077-582-1166

守山観光のお問い合わせ

- 守山市観光物産協会 TEL.077-582-1266
FAX.077-599-1080
✉ info@moriyamamayamori.jp
〒524-0021 滋賀県守山市吉身三丁目11番43号
- 守山市駅前総合案内所 TEL.077-514-3765
〒524-0037 滋賀県守山市梅田町1番9号

公営駐車場・無料駐車場

- 中山道・守山駅周辺
中心市街地交流駐車場(40台) **有料**
中山道守山宿にぎわい広場(8台)
 - 湖岸エリア
湖岸緑地赤野井吉川地区
 - 中洲エリア
びわこ地球市民の森 南口駐車場
- ビワイチの駐車場はこちらが便利!** **ピエリ守山** 3000台 ※サイクリング利用はEエリア
みさき自然公園 282台(7・8月有料)

宿泊

- 77 ライズヴィル都賀山**
守山駅より徒歩2分。宿泊・レストラン・ビジネスなど様々なシーンで利用できます。
浮気町300-24
TEL.077-583-7181
- 78 ベッセルイン滋賀守山駅前**
24時間対応フロントデスクのある3つ星ホテル。滋賀や京都の観光拠点に!
勝部一丁目1-17
TEL.077-514-0011

湖岸リゾート宿泊施設

- 10 セトレ・マリーナ びわ湖**
- 12 琵琶湖マリオットホテル**
→3ページで紹介しています。

モーリーからのお願い!



きれいな水辺環境を守るため、ごみはごみ箱をお願いします。

HP 守山市観光物産協会
公式ホームページ

Instagram 守山市観光物産協会
公式インスタグラム

Facebook 守山市観光物産協会
フェイスブック



(一部写真は文化財保護課より提供)



もりやまっぷ

ちょっとおでかけ、もりやまへ

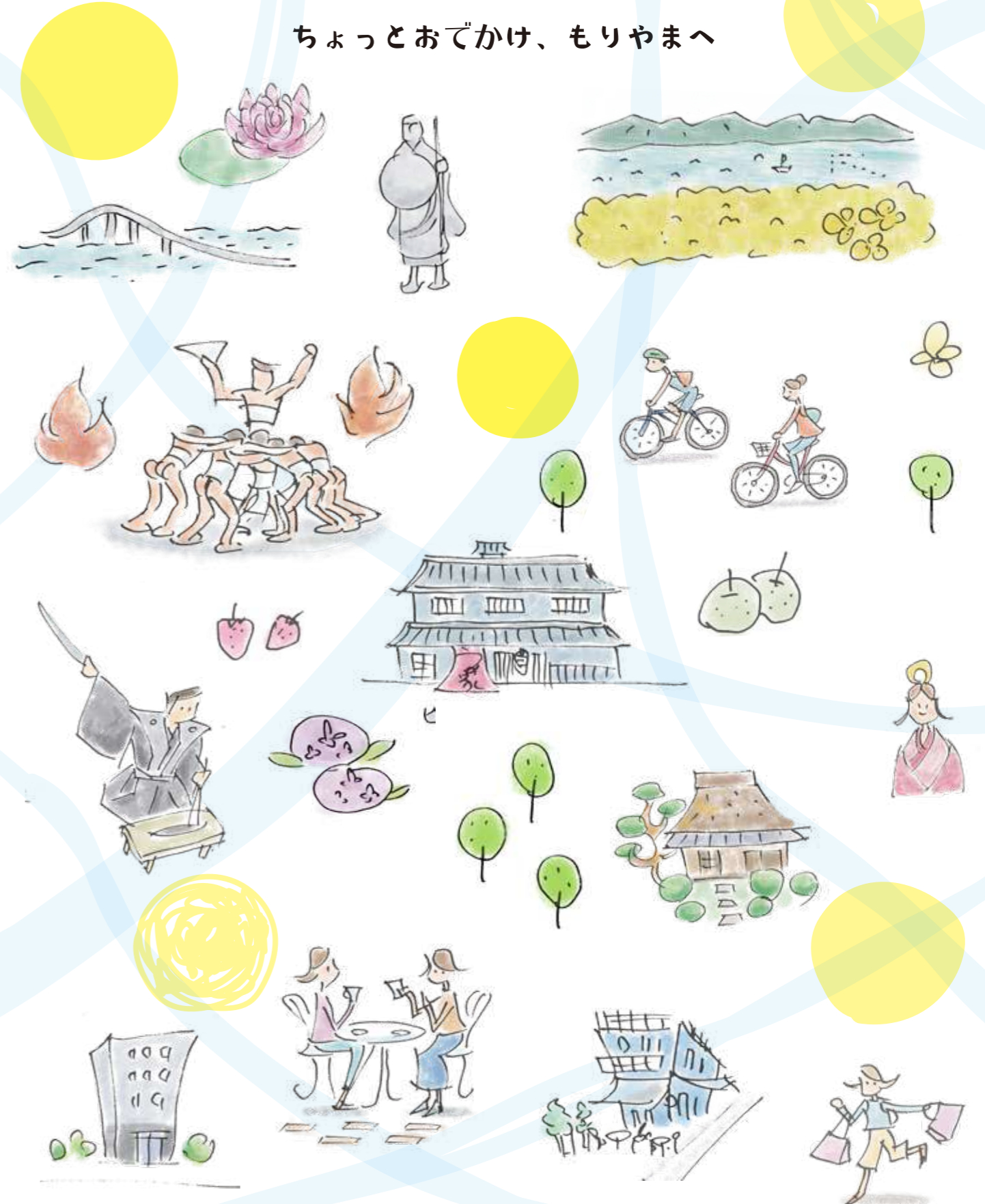

守山市観光物産協会

PICNIC & Cycle



01 みさき自然公園 遊学

バーベキューやキャンプもできる自然公園。米作りの体験や環境学習などHP要チェック!
今浜町十軒家2870-2 TEL.077-585-4280
● 8:30～17:00(管理事務所)
● 火曜日(7・8月のみ無休)
● JR守山駅から近江鉄道バス 木の浜線 琵琶湖マリオートホテル行き 「琵琶湖マリオートホテル」下車徒歩すぐ



遊学

02 県営都市公園びわこ地球市民の森

1日遊べる、緑いっぱいの広大な自然公園。大型遊具もあり、ピクニックにも最適です!
水保町2727 TEL.077-585-6333
● あり ● JR守山駅から近江鉄道バス 木の浜線 「速野小学校前」で下車徒歩約8分(森づくりセンター)
※森づくりセンター 8:30～17:15(月曜定休)



ポグにフィット!
びわこマップ
濡れても平気!

▲世代別サイクリングルート。サイクルショップ、市役所などで入手可能!



撮影協力：スクアドラ滋賀守山

03 野洲川中洲親水公園 遊

野洲川の自然環境を活かした運動公園。健康遊具も設置され、絶好のピクニックスポットです。
幸津川町地先
● あり ● JR守山駅から近江鉄道バス小浜線 あやめ浜行き「幸津川」下車徒歩7分



スッピンでちょっとプチ旅もりやまへ!

国道の通らない、のんびりとおだやかな守山ならではの、ちょっと行きたいおすすめスポット!



04 守山市立図書館 食

木をふんだんに使った建物はまさに「本の森」。カフェもあり、気軽に利用できます。
守山五丁目3-17 TEL.077-583-1639
● 火～金・日曜日 10:00～19:00
土曜日 10:00～20:00
● 休 月曜日(祝日の場合は翌日)、祝日の翌日、年末年始(12/29～1/4)、資料整理日(原則第1金曜日)、特別整理期間 ● P 90台
● JR守山駅から近江鉄道バス 木の浜線、杉江循環線など、「図書館前」下車すぐ



食



JA おうみ富士ファーマーズ・マーケット

05 おうみんち 食買

県下最大級の直売所。とれたての野菜や果物、守山ならではの農産物や加工品など、充実の品揃え。野菜中心のヘルシーな地域食材バイキングは人気!
洲本町2785 TEL.077-585-8318
● ファーマーズ・マーケット 9:00～18:00(4～9月)・9:00～17:00(10～3月) バイキング11:00～15:00(受付は13:40まで)
● 休 第2水曜日(1月、5～8月は無休) 年末年始(12/31～1/4) ※バイキングレストランは毎週水曜日
● JR守山駅から近江鉄道バス 木の浜線「洲本」下車徒歩5分



お土産におすすめ 守山メロン加工品

モリヤマメロンスイート、スティックパイ、ゼリー、パン、団子など

09 琵琶湖大橋

大津市堅田と守山市今浜を結ぶアーチ型の白い橋は、湖と調和する湖岸のアクセントになっています。

琵琶湖畔の景色を楽しみながら豊かな時間を過ごす、もりやまのリゾート



10 セトレ・マリナーびわ湖 泊食遊

琵琶湖畔の小さなホテル。琵琶湖と比良の山並みに抱かれた、客室14室の贅沢なプライベートリゾート。
水保町1380-1 ヤンマーマリナー内
TEL.077-585-1125



11 ラ・ベルヴィ

琵琶湖畔の隠れ家的フランス料理店。絶景のテラス席あり。
今浜町2624-159 2F
TEL.077-535-1974
● 水・第2火曜日
● P 23台

ランチ 11:30～15:30(L.O.14:00)
ディナー(予約制) 夏期(4～9月) 18:00～21:30(L.O.20:00)
冬期(10～3月) 17:00～20:30(L.O.19:00)
喫茶「びわ小屋」テラス限定 11:30～15:30(L.O.)



12 琵琶湖マリオートホテル 泊食遊

プラネタリウムを併設する洗練されたハイエンドなリゾートホテル。最上階には琵琶湖を一望できるレストランもあり、優雅なひと時を過ごせます。
今浜町十軒家2876 TEL.077-585-6100

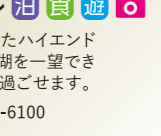
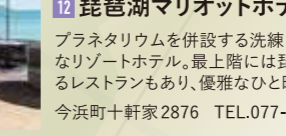

守山のホタル 観

守山は古くからゲンジボタルが飛び交うまちとして知られており、日本遺産にも選定されました。

スタート 自転車に乗って湖岸を走ろう! びわ湖岸サイクリングプラン ゴールは温泉!



01 みさき自然公園 遊学

今浜町十軒家2870-2 TEL.077-585-4280
● 8:30～17:00(最終入館16:30)
● 休 火曜日(7・8月無休) ● P 282台(7・8月有料)
レンタサイクル / 18台
● 無料 一般自転車7台・電動アシスト2台
● 有料 シクロクロスバイク9台(カギ・ヘルメット付) ※2日前までに要予約 1日/2,000円(市内の方1500円)
● 1泊2日/4,000円(ナイト・ヘルメット・マップ付)



06 ジャイアントストア 買

初めてのスポーツバイク選びに最適なショップ。
今浜町十軒家2876 琵琶湖マリオートホテル1F
TEL.077-584-2033
● 9:00～19:00 ● 休 火曜日
レンタサイクル 初心者～経験者まで対応可
● 有料 クロスバイク5時間:2,700円～ Eバイク5時間:6,300円～ 他多数あり



07 ピエリ守山 食遊買

カフェや食事、天然温泉も併設する充実のショッピングモール。レンタサイクル、アウトドア用品のレンタルショップもあり!
今浜町2620-5 TEL.077-584-1000
● 専門店・フードテラス 10:00～21:00
● レストランパーク 11:00～22:00
● P 3000台 ※サイクリング利用はEエリア
● JR守山駅から近江鉄道バス 木の浜線 「ピエリ守山」下車すぐ
● ※JR守山駅から無料シャトルバスあり



08 守山湯元水春 癒食

琵琶湖を望む絶景の温泉施設。天然温泉の露天風呂はサイクリストにも人気。
今浜町2620-5 ピエリ守山内
TEL.077-599-1126
● 月～土曜日 10:00～24:00
● 日・祝 7:00～24:00 ※最終受付は23:30
● 料 大人850円・小人450円・幼児300円
● 岩盤浴/大人800円・小人500円
● ※土日祝は100円アップ
● 休 年中無休 ※メンテナンスの為、臨時休業あり



13 赤野井湾からの夕景 観

夕日で赤く染まる琵琶湖の幻想的な景色が堪能できるフォトジェニックなビューポイント。
赤野井町地先
● 湖岸緑地赤野井吉川地区 駐車場



14 佐川美術館 観

水庭に浮かぶように設計された建物自体が芸術的。琵琶湖の自然環境と調和したモダン&クールな美術館。日本画家平山郁夫、彫刻家佐藤忠良、陶芸家楽吉左衛門の作品を中心に展示。パリエーション豊かな企画展にも注目が集まります。
水保町北川2891 TEL.077-585-7800
● 9:30～17:00(最終入館16:30)
● 一般1,000円 高校生・大学生600円 中学生以下 無料(保護者の同伴が必要)
● 休 月曜日(祝日の場合は翌日)、年末年始、展示替え等のため臨時休館する場合があります。
● P 70台 ● JR守山駅から近江鉄道バス 木の浜線 佐川美術館行き最終下車



15 守山市ほたるの森資料館

ほたるの森の資料館の横にはほたるの川が流れ、森の散策も楽しめます。
三宅町10 TEL.077-583-9680
● 9:00～16:30 ※飛翔時期は夜間開館あり 18:30～22:00 ● 休 火曜日、祝祭日の翌日 年末年始(12/28～1/4)
● P 114台(市民運動公園内)
● JR守山駅から近江鉄道バス 杉江循環線 「守山市民ホール前」下車徒歩5分

花どころ、もりやま

四季を通じて花々が楽しめます!

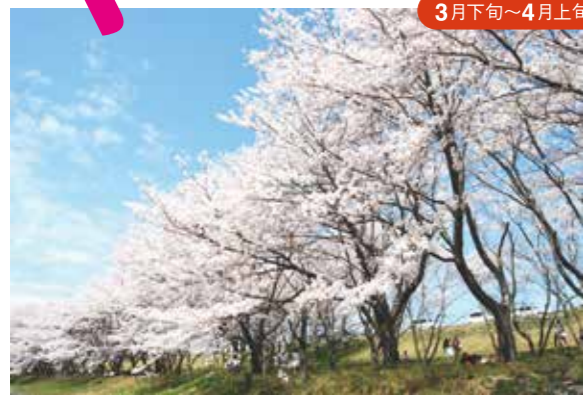

3月下旬~4月上旬

16 笠原の桜 約400本のソメイヨシノが野洲川の堤防に沿って咲き誇り、守山の春に彩りを添えます。
笠原町地先(野洲川左岸堤防敷)
JR守山駅から近江鉄道バス 服部線「守山北高前」下車徒歩5分



3月中旬~下旬

17 喜多の淡墨桜 樹齢百年以上と推定され、咲き始めは淡桃色、満開時は白、散りぎわは淡い墨色と変化する珍しい桜です。
川田町喜多地先
約10台(北川原公園駐車場)
JR守山駅から近江鉄道バス 服部線「喜多」下車すぐ



1月下旬~2月上旬頃

19 第一なぎさ公園の菜の花畑 カンザキハナナという早咲きの菜の花、約12,000本が咲き、対岸の雪の比良山系とのコントラストが楽しめます。
今浜町地先 P 35台
JR守山駅から近江鉄道バス木の浜線 琵琶湖マリオット行き「第一なぎさ公園」下車すぐ



西日本でここだけ!

18 近江妙蓮公園 花びらが数千枚にも及ぶ珍しい種で、平安時代の初め、慈覚大師が唐から持ち帰ったと伝えられ、県の天然記念物、市の市花に指定されています。
中町39 TEL.077-582-1340 9:00~17:00
7、8月の指定期間のみ有料 大人200円
中学生以下・障がい者・65歳以上100円
休 火曜日(6~9月)、月~木曜日(10~5月)祝日除く、年末年始
P 30台 JR守山駅から近江鉄道バス 服部線「田中」下車、徒歩3分

7月下旬~8月上旬頃



19 第一なぎさ公園のハマヒルガオ群生地とひまわり畑 5~6月頃には、琵琶湖の浜辺でピンクのアサガオに似たハマヒルガオが、7月中旬頃には約4,000㎡の園内に約12,000本のひまわりが咲き広がります。
今浜町地先 P 35台 JR守山駅から近江鉄道バス 木の浜線 琵琶湖マリオット行き「第一なぎさ公園」下車すぐ

6月中旬頃



珍しい紫陽花がいろいろ楽しめます。苗の販売もあり!

22 もりやま芦刈園 国内外のそれぞれ50品種、約10000本のあじさいが鮮やかな花を咲かせます。
杉江町地先 TEL.077-585-7133 8:00~19:00(6~7月) 9:00~16:00(8~5月)
シーズン中のみ有料 大人200円 中学生以下・障がい者・65歳以上100円
休 火曜日(祝日の場合は翌日)、年末年始※シーズン中は無休 P 40台
JR守山駅から近江鉄道バス杉江循環線「杉江東口」下車 徒歩20分



春/3月上旬~4月下旬 秋/10月下旬~12月上旬

23 地球市民の森の四季桜 水保町2727 TEL.077-585-6333 Pあり JR守山駅から近江鉄道バス木の浜線「速野小学校前」下車徒歩8分(森づくりセンター) ※四季桜は里の森ゾーン

9月下旬~10月下旬頃



キノコを探そう



20 今浜町コスモス畑 びわこ地球市民の森の東隣にあり、約1,800㎡の土地に約18万本のコスモスが咲き広がります。
今浜町地先
JR守山駅から近江鉄道バス 木の浜線「木の浜農協前」下車 徒歩約15分

21 新庄町コスモス園 約2,500㎡に約25万本のコスモスが植えられています。
新庄町地先
JR守山駅から近江鉄道バス 服部線「新庄」下車徒歩約10分



12月~2月頃

一面のむらさきが見事!

守山矢島かぶら

守山の特産品。秋が深まった頃、かぶら畑は一面紫に! 畑の場所は毎年変わるので、出会えたらラッキー!

24 クニエダ株式会社 栽培環境をコントロールできる国内最大の花の温室で育てられた、オランダ生まれ日本育ちのバラの大輪。その花の大きさ、造形美は圧巻! 1本から購入できます。 欲賀町1315 TEL.077-585-3617

園枝政嗣社長が持つバラはオリジナル品種の「オール4キュード+」

和ばらを体験できるイベント バラづくりの一環を体験できる希少なツアー。ホームページをチェック! www.wabararose.com/

Rose Farm KEIJI 世界的な育種家 園枝啓司氏が生み出した「和ばら」。無肥料無農薬の食用ばらも栽培しており、食用のローズウォーター(生体水)やお茶なども併設の直売所にて購入できます。

杉江町1465 TEL.077-585-1133 WABARA Farm 直売所 10:00~15:00 不定休 (事前ご予約のお花のお受け取りは時間外でも対応可) 育種家 園枝啓司氏

大松明は16基。白ふんどしは中学生から24歳まで、赤ふんどしは25歳から34歳までとのこと！



守山ならではの伝統の祭りや奇祭。
ハシの日の祭りを満喫できます。

祭り

【国指定重要無形民俗文化財】近江のケンケト祭り長刀振り

長い箸と包丁を使って
手は一切触れずに
切り分けます



5月5日

すし切りまつり

近江名物のふなずしを前に、地元の若者が包丁式を行う珍しい神事です。祭神・豊城入彦命が東国を平定するために琵琶湖を渡ったこの地を幸津川(さづがわ)と命名、村人が鮒の塩漬を献上して喜ばれたという伝承が由来と伝わります。
なお、すし切り神事とともに執り行われる「かんこの舞」や「長刀振り」は、「近江のケンケト祭り長刀振り」として国の重要無形民俗文化財の指定を受けています。

32 下新川神社

崇神天皇の皇子、豊城入彦命らが祀られており、境内には市の木のクスノキがあります。
幸津川町1356 TEL.077-585-3380
JR守山駅から近江鉄道バス小浜線「下新川神社前」下車すぐ



長刀まつり 5月5日

欽明天皇の時代に、社殿が流され神霊を琵琶湖中から迎えて祀った際、氏子が踊りを奉納したのがこのまつりの始まりと伝えられています。「近江のケンケト祭り長刀振り」として国の重要無形民俗文化財の指定を受けています。

33 小津神社

允恭30年(441)に、宇迦之御魂命、素戔鳴命、大市姫命を祀ったのがはじまりとされ、本殿は国の重要文化財に指定されています。
杉江町495 TEL.077-585-0855
JR守山駅から近江鉄道バス 杉江循環線「杉江」下車徒歩3分



1月第2土曜日

八百年続く
近江の奇祭

【県選定無形民俗文化財】

勝部の火まつり・浮気の火まつり

毎年1月の第2土曜日に勝部神社と住吉神社で行われる県を代表する勇壮な火まつりとして有名で、県無形民俗文化財に選択されています。鎌倉時代に土御門天皇にとりついた大蛇(竜)を退治して焼き払ったところ、天皇の病気が平癒したという言い伝えが起源。
胴体に見立てた松明は勝部神社で、頭部は住吉神社でそれぞれ燃やされます。



26 勝部神社(勝部の火まつり)
大化5年(649)創建。近江国守護の佐々木氏が出陣する際には、必ず勝部神社の竹を旗竿にしたと伝えられています。
勝部一丁目8-8 TEL.077-583-4085
JR守山駅から徒歩10分



27 住吉神社(浮気の火まつり)
社殿は承久2年(1220)に浮気定勝が本殿を建て、寛永16年(1639)に再建されたと伝えられています。
浮気町152
JR守山駅東口から徒歩15分



28 火まつり交流館 食
勝部の火まつりの歴史を学べる展示室や平日昼間に営業のカフェがあります。
勝部二丁目12-18 TEL.077-582-2931
Cafe Ponte (カフェ ポンテ)
TEL.077-583-7738
水・木・金曜日(祝日を除く)
ランチ11:00~14:00 カフェ14:00~17:00
P 25台 JR守山駅から徒歩10分

遺跡のまち守山 全国的にも注目される貴重な遺跡が発見されています。

体験や講座
随時開催!

29 守山市立埋蔵文化財センター

服部遺跡や国指定の下之郷遺跡、国内最大級の大型建物群が発見された伊勢遺跡の出土品等を展示しています。
服部町2250 TEL.077-585-4397
9:00~16:00
休 火曜日(祝日の場合は翌日)、年末年始
P 20台 JR守山駅から近江鉄道バス 服部線「埋蔵文化財センター」下車

学遊 埋蔵文化財センターでは体験学習や歴史入門講座を行なっています。



「古代の鎖づくり」の様子



30 伊勢遺跡

国内最大級の大型建物跡が多く発見されており、この頃の地域国家ともいえるべき「国(クニ)」が誕生する過程を知る上で注目を集めています。
伊勢町・阿村町



31 下之郷遺跡と下之郷史跡公園

下之郷遺跡は弥生時代中期の大環濠集落跡としては滋賀県最大。当時の生活品などが良好な状態で発見されています。その環濠集落を復元した下之郷史跡公園では当時の生活を体験できるイベントなども実施しています。

下之郷一丁目12-8 TEL.077-514-2511 学遊
9:00~17:00
休 火曜日(祝日の場合は翌日)、年末年始 P あり
JR守山駅から近江鉄道バス 堅田駅行 またはピックレライク「下之郷東」下車徒歩5分

数年に一度の夏の祭事



貴重な祭り!
詳細はHPを
チェック!

【県選定無形民俗文化財】古高の鼓踊り

鼓踊りは、田楽踊りがもとになっており、村人が数10人で輪をつくり、その中に太鼓打ちと軍配を持った踊り子が踊ります。干ばつで雨乞いを祈願する時や降雨のお礼の際に踊ったもので、「天の恵みに感謝する」踊りです。



34 大將軍神社

鼓踊りを保存伝承するために「鼓踊り保存会」がつけられました。
古高町296

JR守山駅から近江鉄道バス 杉江循環線および下物線「古高」下車徒歩3分



豊作を祈る
「田遊び」の踊り。
「サンヤレ」の歌声、
ササラ振り、笛、鉦の
騒ぎとともに踊ります

【市指定無形民俗文化財】 5月5日

豊年踊り

豊年を祈る踊り(サンヤレ踊り)として古くから継承されてきました。
35 馬路石邊神社
境内の「鶴の森」と呼ばれる森は、春は桜、夏はホタル、秋は紅葉と自然の宝庫。10月の第3土曜日のそうもく千燈では千個の灯りがとまり、幽玄な世界が再現されます。
吉身四丁目4-1 TEL.077-582-2993
JR守山駅から近江鉄道バス 木の浜線「吉身」下車徒歩5分



守山の深い歴史

蓮如上人ゆかりの地を訪ね歩くもよし。点在するユニークな寺社仏閣の散策も楽し!



36 大庄屋諏訪家屋敷 主屋、書院、庭園などが江戸時代の趣を今に伝えています。
赤野井町171-1 TEL.077-516-8160 9:00~17:00(最終入館16:30)
休 火曜日(祝日の場合は翌日)、祝日の翌日、年末年始
料 大人300円 小中学生・障がい者150円 団体割引・年間パスポートあり
P 赤野井西別院駐車場、地域総合センター駐車場
JR 守山駅から近江鉄道バス 小浜線「赤野井別院」下車徒歩5分

蓮如上人ゆかりの寺



37 金森坊 懸所宝塔
懸所宝塔は、国指定の重要文化財。蓮如上人は金森懸所を拠点に布教活動を行いました。親鸞上人・存如上人連座御影が寺宝。
金森町756 TEL.077-582-2086(善立寺)
JR 守山駅から近江鉄道バス 杉江循環線「金ヶ森」下車徒歩5分



38 間光寺
蓮如上人の手によるもの、と伝わる庭園が残されています。
矢島町76 TEL.077-585-0863 P 50台
JR 守山駅から近江鉄道バス 木の浜線「荒見」下車徒歩7分



39 蓮生寺
本堂は元和元(1615)年建立。蓮如上人の弟子・了西を初代とし、以来湖南地域の真宗門徒たちの中心的役割を担ってきました。
三宅町1029 TEL.077-582-2465
JR 守山駅から近江鉄道バス 杉江循環線「三宅東」徒歩3分 P あり



40 赤野井東西別院
真宗本願寺派赤野井別院(西)、真宗大谷派赤野井別院(東)の2カ寺があり、室町期の近江の布教活動の中心となり、蓮如上人ゆかりの寺院として知られています。
赤野井町 TEL.077-582-2465
JR 守山駅から近江鉄道バス 小浜線「赤野井別院」下車すぐ

面白い!守山の文化財



41 慈眼寺
御本尊の秘仏、「帆柱観音」(ホバシラカンノン)は航海安全のご利益があります。最澄が彫ったものと伝わり、このほか平安時代の薬師如来坐像(写真)などがあります。
吉身一丁目7-30 TEL.077-582-4284
JR 守山駅より徒歩13分



42 薬師堂
平安時代作の木造仏頭(重要文化財)があります。仏頭だけが伝来していましたが、大正になり体部分が復元されました。
三宅町1003 TEL.077-582-2465
JR 守山駅より近江鉄道バス 杉江循環線「三宅」下車すぐ



43 福林寺
本尊・木造十一面観音立像は、井上靖が著作の『星と祭』の中で「天平時代の貴人」と評したことで知られています。
木浜町2011 TEL.077-585-1205
JR 守山駅から近江鉄道バス 木の浜線「木の浜口」下車徒歩3分



44 蛸江神社
野洲川の水難の際、御神体は多数のタニシ(蛸)が付着し、神輿社前に止まって流失の危機を数回にわたって知られています。
笠原町939 TEL.077-582-2465
JR 守山駅より近江鉄道バス 服部線「守山北高前」下車徒歩5分

おいしいもりみやげ



45 モンレープのふなずしパイ
滋賀県の名産「ずし」をバイ生地にはりこんだ逸品。
洋菓子のモンレープ 勝部一丁目4-11 TEL.077-583-4116 9:00~20:00 水曜日



46 遠藤醤油
大正6年創業。伝統の技と味を継承する。守山の自然が育む天然醸造醤油です。
遠藤醤油株式会社 中町162 TEL.077-582-2125

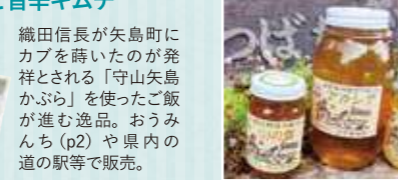

47 西井養蜂園の蜂蜜
花の数だけ種類のある蜂蜜を追求。女性のためのアカシア蜂蜜や栃の木のどち蜜・山の自然の山の蜜などが人気。おうみんち(p2)や駅前総合案内所等で販売。
西井養蜂園 播磨田町155-55 TEL.077-583-3916



48 ゆばハの比叡とろゆば
近江大豆の甘みとクリーミーな食感が人気の生ゆば。「湯まぜごはんの素」も好評!
ゆばハ 今市町299 TEL.077-514-1101 10:00~17:00 無休(年末年始・盆除く)



守山宿

懐かしいまち並みに新しい発見や思わぬお宝も発見しに出くわしたり何より人があたたかい中山道のほっこりまち歩き

宇野宗佑の家の改装

重軽石で自分試し!

源内塚 平治の乱に敗れた源頼朝を捕らえようとする討ちにあった源内兵衛真弘を哀れんで埋葬し、この塚を作ったと言われます。守山二丁目11-13

東門院 正式名は「比叡山東門院守山寺」といい、赤い提灯がシンボル。毎月17日には門前アート市が開かれます。守山二丁目2-46 TEL.077-582-2193 P あり JR 守山駅より徒歩10分

道標 右中山道并美濃路 左錦織寺四十五町と刻まれています。

樹下神社 八岐大蛇の神話で有名な榎田姫命を奉祀しています。境内には女神ゆかりの安産石があります。今宿町一丁目

今宿一里塚 江戸時代に幕府が制定した一里ごとに木を植えたもの。樹木が残っているのは非常に珍しい。今宿二丁目 JR 守山駅より徒歩20分

山本正右衛門家 旧中山道今宿に唯一残る江戸時代末期の町家建築。今宿一丁目143

山本正右衛門家住宅

山本正右衛門家

あまが池プラザ 守山小学校東

にぎわい広場 駐車場8台(無料)

wineshop AZURE BLUE

米安珈琲焙煎所

料亭 魚和

門前茶屋かたたや

中山道街道文化交流館

守山宿MAPアイコン

- 守山宿 情報拠点
- 史跡・神社・寺院
- お土産
- 食事
- カフェ・ドリンク

守山宿・町家 うの家 観学員 元内閣総理大臣 宇野宗佑氏が生まれ育った家を改装し、守山宿の発信拠点としてイベントやギャラリーなどに活用。カフェ、レストランも併設。守山一丁目10-2 TEL.077-583-2366 9:00~17:00(休 第1・第3火曜日) P 中心市街地交流駐車場

2 咲蔵 さくら(うの店内) 近江牛を使った絶品の創作料理。守山一丁目10-2 TEL.077-583-5108 ランチ11:30~15:00 (L.O.14:00) ※予約可能 ディナー17:00~22:00(要予約) 火曜日 P あり(にぎわい広場)

3 Café de Boku(うの店内) 人気カフェの2号店。身体に優しいメニューとスイーツが評判! 守山一丁目10-2 TEL.077-596-3774 11:00~17:30(L.O.17:00) 休 木曜日 P あり(にぎわい広場)

4 田中弥葉舗の和菓子 「山道餅」「中山道守山宿もなか」「都賀山」などの銘菓が人気! 守山一丁目7-8 TEL.077-582-2721 10:00~17:00(休 不定休)

5 中山道 鶴屋吉正 江戸文化初期、御茶屋として創業の創作和菓子屋。地元産イチゴ使用の大幅は絶品でファンも多い。守山二丁目2-45 TEL.077-582-2378 10:00~18:00頃 金、土曜日・毎月17日のみ営業

6 門前茶屋かたたや 幻の鶏、「シャボン鹿兒島鶏」がいただける希少なお店。守山二丁目2-55 TEL.077-514-1778 11:00~14:00 17:00~22:00(L.O.21:30) 休 月曜日

7 料亭 魚和 創業より約1世紀。伝統と創作の調和した日本料理がいただけます。守山一丁目14-11 TEL.077-582-2242 11:30~22:00 (入館19:30まで) ※要予約 休 不定休(12/31~1/3)

8 米安珈琲焙煎所 世界の全生産量の5%と言われるスペシャルティコーヒーは絶品です。守山一丁目11-12 TEL.077-535-6369 平日 10:00~19:00 土日祝 10:00~18:00まで 休 木曜日、第2・第4水曜日

9 wineshop AZURE BLUE 体に染み入る滋味深い味わいの自然なワインのセレクトショップ。守山一丁目6-3 TEL.077-582-2306 10:00~17:00 休 月・火曜日

10 茶房あつぷるこ 美味しい珈琲とフルーツいっぱいのスイーツが楽しめるカフェ。守山一丁目10-27 TEL.077-598-6418 11:00~21:00(休 不定休)

交流館でホッポリ 200円コーヒー

陶芸家の女侍の までなしか暖かい

「徳川家茂でんでん行列」人形

三十六歌仙餅

食べ物・レコード 持ち込み自由!

36 歌仙餅

37 山道餅

38 都賀山

39 守山宿もなか

40 湯まぜごはんの素

41 湯まぜごはんの素

42 湯まぜごはんの素

43 湯まぜごはんの素

44 湯まぜごはんの素

45 湯まぜごはんの素

46 湯まぜごはんの素

47 湯まぜごはんの素

48 湯まぜごはんの素

49 湯まぜごはんの素

50 湯まぜごはんの素

モリモリ山
守山最高峰「モリモリ山」は海拔991m春に多くのエドヒガンザクラが花を咲かせます。

53 琵琶湖サイクリストの聖地碑
今浜町地先 farm ハレノヒ

54 ビッグレイク
野洲川歴史公園サッカー場
人工芝2面、天然芝1面。有名プロ選手も利用。観覧席もあり。
服部町2439
TEL.077-584-3366

55 宇野いちご園
大門町274
TEL.090-5900-7750

56 北川農園 いちご園
杉江町1390
TEL.080-2511-0887
9:00~17:00

57 farm ハレノヒ
小浜町地先
TEL.090-3489-8001

58 井入農園
立田町

59 もりやまフルーツランド
幸津川町

60 河西いちご園
立田町

61 麦笑ぼうし
湯種製法で焼き上げた麦笑食パンは無添加にこだわり耳まで柔らか。地元野菜を使ったサンドイッチも人気!
勝部一丁目15-23
シャリエ守山勝部1F
TEL.077-576-3104
火、水、金曜日 8:30 ~ 18:30
土、祝日 8:30 ~ 17:00

62 カフェ・ジュ・ジャルダン
四季が楽しめる庭があり、厳選素材のフードを、紅茶や珈琲と共に楽しめる上質なこだわりの詰まったカフェ。
今宿四丁目1-30
TEL.077-514-0730
火、水、金曜日 10:00~17:00 (L.O 16:00)
ランチ 11:30~14:00
休 月曜日

63 ドゥブルベ・ポレロ
一度は訪れたい、滋賀で最も有名なフランス洋菓子専門店。
播磨田町48-4
TEL.077-581-3966
火、水、金曜日 11:00 ~ 20:00
休 火曜日・第1、3月曜日 (祝日の場合は翌日)

64 山山玻璃絵館
和洋菓子のほか、旬の素材を使ったケーキを販売。30~40種類の洋菓子が並び、ペストリーブッフェが人気。
吉身三丁目19-15
TEL.077-598-5555
火、水、金曜日 9:00~19:00 カフェ10:00~17:30
休 年中無休(1月1日を除く)

65 スールポッシュ
コンセプトは家族みんなで毎日食べられるお菓子をシンプルに。そして鮮度にこだわり作ること。
古高町267-1 TEL.077-582-2505
火、水、金曜日 10:00~18:00
休 火曜日 (追加定休の場合ありHP要確認)

66 スクアドラ滋賀守山
老舗ならではのサポート体制が充実したスポーツサイクルショップ。キッズバイクやe-bike等豊富なラインナップ。
今宿四丁目5-7
TEL.077-596-3866
火、水、金曜日 12:00~20:00 休 水曜日

67 LOKO Bicycle
ロードバイク・クロスバイクの他、トライアスロンバイクや折り畳み自転車など、充実のラインナップ。
三宅町364-3
TEL.077-582-7866
火、水、金曜日 11:00~20:00 休 火曜日

68 宝山園
広大な日本庭園に囲まれた和みの空間で、旬の本格懐石が堪能できます。
荒見町132-1 TEL.077-583-2365
火、水、金曜日 11:00 ~ 14:00
17:00 ~ 21:00 (平日の夜・土日・祝日は完全予約制)
休 月曜日 (祝日の場合は翌日)

69 サンマルク守山店
専用のオーブンで焼き上げたパンをそのまま好きなだけいただけます。
播磨田町390 TEL.077-581-1309
火、水、金曜日 11:00 ~ 15:30 (L.O15:00)
17:00 ~ 22:00 (L.O21:00)
土日祝 / 11:00 ~ 22:00 (L.O21:00)
休 不定休

70 Bu-Bu-Buビル
近江の洋菓子、滋賀県産の鶏料理、アジア料理、イタリアン、フレンチ、バーなど、東もりやまを牽引するBu-Bu-Buファミリーが集結するホットスポット。守山駅から徒歩10分!
勝部四丁目
Bu-Bu-Buビル

71 チカ守山
新感覚カルチャースペース。カラオケ、カフェ、キッズたちも楽しめる全天候型スペース。
梅田町二丁目1-1 セルバ守山 B1F

72 ライズヴィル 都賀山
守山市駅前総合案内所

73 浮気町南
住吉神社

74 住吉神社
住吉神社

75 馬路石邊神社
馬路石邊神社

76 住吉神社
住吉神社

77 住吉神社
住吉神社

78 住吉神社
住吉神社

79 住吉神社
住吉神社

80 伊勢遺跡
伊勢遺跡

81 伊勢遺跡
伊勢遺跡

82 伊勢遺跡
伊勢遺跡

83 伊勢遺跡
伊勢遺跡

84 伊勢遺跡
伊勢遺跡

85 伊勢遺跡
伊勢遺跡

86 伊勢遺跡
伊勢遺跡

87 伊勢遺跡
伊勢遺跡

88 伊勢遺跡
伊勢遺跡

89 伊勢遺跡
伊勢遺跡

90 伊勢遺跡
伊勢遺跡

91 伊勢遺跡
伊勢遺跡

92 伊勢遺跡
伊勢遺跡

93 伊勢遺跡
伊勢遺跡

94 伊勢遺跡
伊勢遺跡

95 伊勢遺跡
伊勢遺跡

96 伊勢遺跡
伊勢遺跡

97 伊勢遺跡
伊勢遺跡

98 伊勢遺跡
伊勢遺跡

99 伊勢遺跡
伊勢遺跡

100 伊勢遺跡
伊勢遺跡

53 琵琶湖サイクリストの聖地碑
今浜町地先 farm ハレノヒ

54 ビッグレイク
野洲川歴史公園サッカー場
人工芝2面、天然芝1面。有名プロ選手も利用。観覧席もあり。
服部町2439
TEL.077-584-3366

55 宇野いちご園
大門町274
TEL.090-5900-7750

56 北川農園 いちご園
杉江町1390
TEL.080-2511-0887
9:00~17:00

57 farm ハレノヒ
小浜町地先
TEL.090-3489-8001

58 井入農園
立田町

59 もりやまフルーツランド
幸津川町

60 河西いちご園
立田町

61 麦笑ぼうし
湯種製法で焼き上げた麦笑食パンは無添加にこだわり耳まで柔らか。地元野菜を使ったサンドイッチも人気!
勝部一丁目15-23
シャリエ守山勝部1F
TEL.077-576-3104
火、水、金曜日 8:30 ~ 18:30
土、祝日 8:30 ~ 17:00

62 カフェ・ジュ・ジャルダン
四季が楽しめる庭があり、厳選素材のフードを、紅茶や珈琲と共に楽しめる上質なこだわりの詰まったカフェ。
今宿四丁目1-30
TEL.077-514-0730
火、水、金曜日 10:00~17:00 (L.O 16:00)
ランチ 11:30~14:00
休 月曜日

63 ドゥブルベ・ポレロ
一度は訪れたい、滋賀で最も有名なフランス洋菓子専門店。
播磨田町48-4
TEL.077-581-3966
火、水、金曜日 11:00 ~ 20:00
休 火曜日・第1、3月曜日 (祝日の場合は翌日)

64 山山玻璃絵館
和洋菓子のほか、旬の素材を使ったケーキを販売。30~40種類の洋菓子が並び、ペストリーブッフェが人気。
吉身三丁目19-15
TEL.077-598-5555
火、水、金曜日 9:00~19:00 カフェ10:00~17:30
休 年中無休(1月1日を除く)

65 スールポッシュ
コンセプトは家族みんなで毎日食べられるお菓子をシンプルに。そして鮮度にこだわり作ること。
古高町267-1 TEL.077-582-2505
火、水、金曜日 10:00~18:00
休 火曜日 (追加定休の場合ありHP要確認)

66 スクアドラ滋賀守山
老舗ならではのサポート体制が充実したスポーツサイクルショップ。キッズバイクやe-bike等豊富なラインナップ。
今宿四丁目5-7
TEL.077-596-3866
火、水、金曜日 12:00~20:00 休 水曜日

67 LOKO Bicycle
ロードバイク・クロスバイクの他、トライアスロンバイクや折り畳み自転車など、充実のラインナップ。
三宅町364-3
TEL.077-582-7866
火、水、金曜日 11:00~20:00 休 火曜日

68 宝山園
広大な日本庭園に囲まれた和みの空間で、旬の本格懐石が堪能できます。
荒見町132-1 TEL.077-583-2365
火、水、金曜日 11:00 ~ 14:00
17:00 ~ 21:00 (平日の夜・土日・祝日は完全予約制)
休 月曜日 (祝日の場合は翌日)

69 サンマルク守山店
専用のオーブンで焼き上げたパンをそのまま好きなだけいただけます。
播磨田町390 TEL.077-581-1309
火、水、金曜日 11:00 ~ 15:30 (L.O15:00)
17:00 ~ 22:00 (L.O21:00)
土日祝 / 11:00 ~ 22:00 (L.O21:00)
休 不定休

70 Bu-Bu-Buビル
近江の洋菓子、滋賀県産の鶏料理、アジア料理、イタリアン、フレンチ、バーなど、東もりやまを牽引するBu-Bu-Buファミリーが集結するホットスポット。守山駅から徒歩10分!
勝部四丁目
Bu-Bu-Buビル

71 チカ守山
新感覚カルチャースペース。カラオケ、カフェ、キッズたちも楽しめる全天候型スペース。
梅田町二丁目1-1 セルバ守山 B1F

72 ライズヴィル 都賀山
守山市駅前総合案内所

73 浮気町南
住吉神社

74 住吉神社
住吉神社

75 馬路石邊神社
馬路石邊神社

76 住吉神社
住吉神社

77 住吉神社
住吉神社

78 住吉神社
住吉神社

79 住吉神社
住吉神社

80 伊勢遺跡
伊勢遺跡

81 伊勢遺跡
伊勢遺跡

82 伊勢遺跡
伊勢遺跡

83 伊勢遺跡
伊勢遺跡

84 伊勢遺跡
伊勢遺跡

85 伊勢遺跡
伊勢遺跡

86 伊勢遺跡
伊勢遺跡

87 伊勢遺跡
伊勢遺跡

88 伊勢遺跡
伊勢遺跡

89 伊勢遺跡
伊勢遺跡

90 伊勢遺跡
伊勢遺跡

91 伊勢遺跡
伊勢遺跡

92 伊勢遺跡
伊勢遺跡

93 伊勢遺跡
伊勢遺跡

94 伊勢遺跡
伊勢遺跡

95 伊勢遺跡
伊勢遺跡

96 伊勢遺跡
伊勢遺跡

97 伊勢遺跡
伊勢遺跡

98 伊勢遺跡
伊勢遺跡

99 伊勢遺跡
伊勢遺跡

100 伊勢遺跡
伊勢遺跡

もりやま
地元フレッシュな素材にこだわります